Kiwi

N. 170
MENSUEL
10 Juin 1969
1,00 Fr.

CANADA : 20 Cents
BELGIQUE : 11 F.B.
MAROC : 1,00 D.H.
TUNISIE : 92 M.

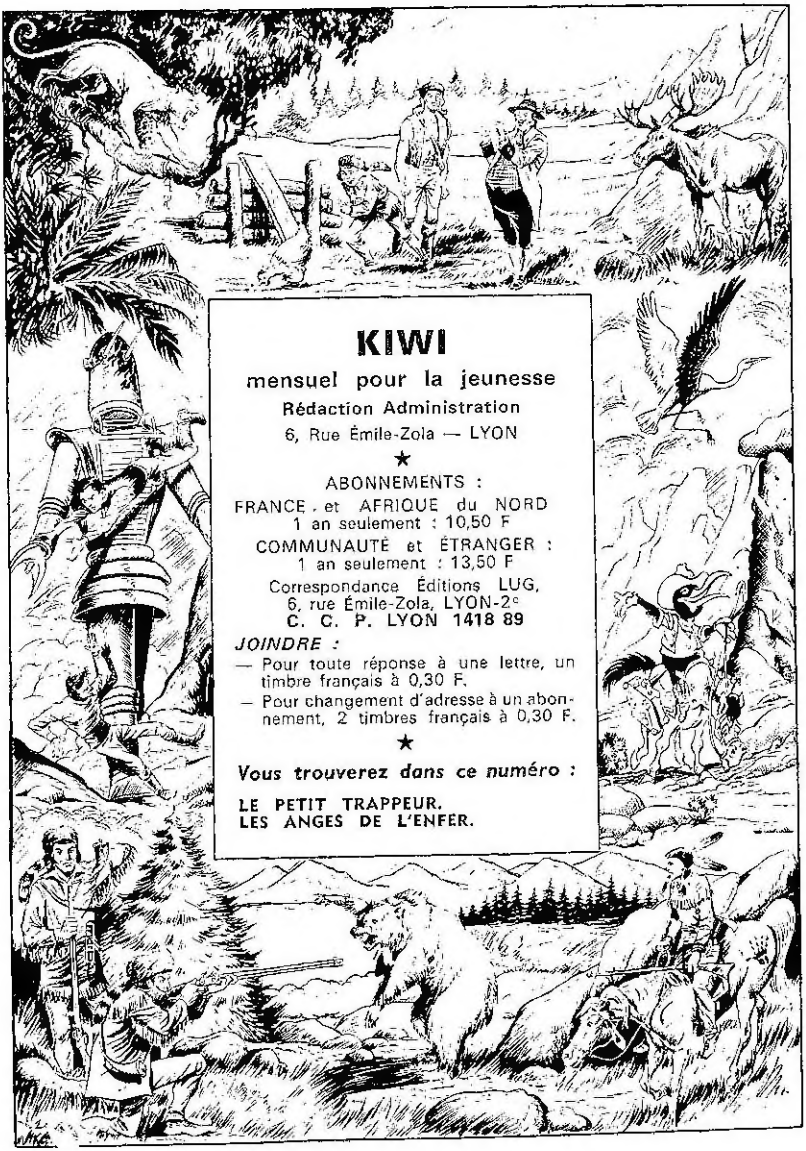

KIWI

mensuel pour la jeunesse

Rédaction Administration

6, Rue Émile-Zola — LYON

★

ABONNEMENTS :

FRANCE et AFRIQUE du NORD
1 an seulement : 10,50 F

COMMUNAUTÉ et ÉTRANGER :
1 an seulement : 13,50 F

Correspondance Éditions LUG,
6, rue Émile-Zola, LYON-2e
C. C. P. LYON 1418 89

JOINDRE :

— Pour toute réponse à une lettre, un timbre français à 0,30 F.

— Pour changement d'adresse à un abonnement, 2 timbres français à 0,30 F.

★

Vous trouverez dans ce numéro :

LE PETIT TRAPPEUR.
LES ANGES DE L'ENFER.

le petit TRAPPEUR

Yeşil Mağaranın Hazinesi

ÖRNEĞİN ŞU SAZLIKLARIN ARASI GAYET UYGUN OLURDU.

GİDİP BAKA... İMDAAAT!

DİKKAT ET, YER-LER ÇOK KAYGAN

AAAAH...

!?!?

SU ÇOK SOĞUK, NEYSE Kİ RODİ YÜZMESİNİ BİLİYOR.

BİR ÇOCUK SUYA DÜŞTÜĞÜNDE "TUMP" DİYE SES ÇIKARMAZ.

AMA BİR KANOYA BAŞ ÜSTÜ DÜŞERSE ÇIKARİR POFESÖR. TAM DA TAHMİN ETTİĞİNİZ YERDEYMİŞ.

AZ SONRA PROFESÖR VE RODİ KASTOR GÖLÜNÜN ORTASINDAKİ ADAYA DOĞRU KÜREK ÇEKMEKTEDİRER...

BU ADA KÜÇÜK MAX'İN İDARESİNDEKİ MİLLİYETÇİLER İÇİN MÜKEMMEL BİR SAKLANMA YERİ İDİ.

SAVAŞTA HER ŞEY HER AN DEĞİŞEBİLİR.

DEFALARCA YENİLGİDEN SONRA İNGİLİZLER NEREDE YAŞADIKLARINI BULDULAR VE SALDIRMAK ÜZERELER.

NEYSE Kİ BİZ, İNGİLİZLERİN, ONLARIN YERLERİNİ ÖĞRENDİKLERİNİ ÖĞRENDİK VE BUNU ÖĞRENİNCE DE... YANİ ÖĞRENDİKTEN SONRA...

EN İYİSİ SUS, KAFANI VE ÇENENİ BOŞUNA YORMA.

SANA VERDİĞİM BÜTÜN DERSLERE RAĞMEN CEHALETTE İSRAR EDİYORSU.

BİRDEN ÇALILARIN ARASINDAN ADAMLAR ÇIKAR...

KALDIRIN ELLERİNİZİ YOKSA KALBURA ÇEVİRİRİZ!

SÖZ DİNLEYİN!

ESKİ ARKADAŞLARINI TANIMIYOR MUSUN MAX? HALBUKİ ARTIK BENİ TANIMAYAN KALMADI.

VAY CANINA, PROFESÖR! İNDİRİN SİLAHLARINIZI!

HANGİ RÜZGAR ATTI SİZİ? BLEK NASIL?

HABERLER KÖTÜ MAX. İNGİLİZLER YERİNİZİ BULDU.

İNGİLİZLER, SALDIRMADAN ÖNCE GÖLÜ ABLUKAYA ALACAKLARDIR. BU OLMADAN KAÇMANIZ GEREKİYOR.

ER GEÇ BUNUN OLACAĞINI BİLİYORDUM.

BU AKŞAM YOLA ÇIKARIZ PROFESÖR.

KAZLAR! GÖL KAZLARI! NE KADAR DA LEZİZ GÖRÜNÜYORLAR.

REZALET! SKANDAL! ATEŞE ÇOK YAKIN KOYMUŞSUNUZ. BÖYLE İYİ PİŞMEZ. ATEŞTEN BİRAZ DAHA UZAK DURMALI YOKSA LEZZETSİZ OLURLAR.

DİKKAT EDİN PROFESÖR!

AOOO... UUUU... AAAH...

AAAAH! NEDEN ŞİŞİ TUTACAK TAHTA SAPI ÇIKARDINIZ ALÇAKLAR!

BEN DE ONA SÖYLE-YECEKTİM AMA FIRSAT MI VERDİNİZ?

SSSHHH

HMMM...

AZ SONRA...

HAH! HAH! HAKLISINIZ PROFESÖR. ATEŞE YAKIN OLUNCA SİZİN İÇİN İYİ OLMUYORMUŞ, AMA KAZIN LEZZETİ HİÇ ETKİ-LENMEMİŞ.

BİR DAHA KONUŞURSAN ŞU TOKADI YERSİN!

ELİNİZ İÇİN ÇOK ÜZGÜNÜM PROFESÖR. BU ARADA ADAMLARIM ADAYI TERK ETMEYE HAZIRLANIYOR-LAR AMA ELİMİDE SADECE DÖRT KANO VAR.

BU SIRADA...

KÜÇÜK MAX! İNGİLİZLER GÖLÜN KIYISINI KUŞATIYORLAR!

VAY CANINA! BU KADAR HIZLI DAVRANACAKLARINI DÜŞÜNMEMİŞTİM.

GELİN, KENDİNİZ DE GÖRÜN!

ALÇAKLAR!

KAMP ATEŞLERİ!

ETRAFIMIZI ÇEVİRMİŞLER BİLE!

ATEŞLERİN ÇOKLUĞUNA BAKILIRSA EPEY KALABALIK OLMALILAR.

HİÇ VAKİT KAYBETMEMİŞLER!

KAPANA KISILDIK AMA TESLİM OLMAYACAĞIZ! SALDIRIRLARSA KARŞILIK VERECEĞİZ!

UZUN BİR KUŞATMAYA KARŞI KOYACAK CEPHANEMİZ VAR MI?

ÜÇ - DÖRT GÜN YETECEK KADAR.

PEK FAZLA SAYILMAZ!

HMMM! RÜZGAR DEĞİŞİYOR.

RÜZGAR KUZEYDEN ESİYOR. KAR YAĞACAK, AMA ÖNCE ISI İYİCE DÜŞECEK. YARDIMINA İHTİYACIM VAR RODİ.

ANLAMI-YORUM?

PROFESÖR DÜŞÜNÜYOR MAX.

KARANLIK İYİCE ÇÖKER... İNGİLİZLERİN KAMP ATEŞLERİ KARŞI KIYIYI AYDINLATMAK-TADIR...

İNGİLİZLERİN ŞAFAĞA KADAR SALDIRMAYACAK-LARINA EMİNİM.

HAREKET VAKTİ GELDİ RODİ.

GELDİĞİMİZ KANO İLE DÖNECEĞİM, DEĞİL Mİ?

KANO İLE SENİ GÖRÜRLER. ÜSTELİK ONA GEREK YOK.

SUDA YÜRÜMEMİ İSTEMEYECEKSİNİZ HERHALDE?

TAM DA ONU İSTİYO-RUM CAHİL! BAK, ISI DÜŞÜNCE GÖLÜN SULARI DA DONDU.

SENİN GİBİ HAFİF BİRİ BUZLARIN ÜZERİNDE YÜRÜYEBİLİR. YİNE DE DİKKAT ET!

SİZ MERAK ETMEYİN PROFESÖR.

RODİ KARANLIKTA İHTİYATLA İLERLER...

BUZLAR AYAKLARİNİN ALTİNDA ÇATİRDİYOR.

RRRDDDD

VE AYAKLARININ ALTINDAKİ BUZ KIRILIR...

SKRAAKSS!

SOĞUK BİR BANYODAN KIL PAYI KURTULDUM.

SOĞUK BANYO TEHLİKESİNDEN SONRA ŞİMDİ DE İNGİLİZLERİ ATLATMAK ZORUNDAYIM.

ZAVALLICIK, SOĞUKTAN İYİCE BÜZÜLMÜŞ, ÇEVRESİNE BAKMIYOR BİLE.

ERTESİ SABAH ORMANDA...

PROFESÖR VE RODİ'NİN ŞİMDİYE KADAR DÖNMÜŞ OLMALARI GİEREKİRDİ. UMARIM BİR AKSİLİK YOKTUR.

DİĞER MİLLİYETÇİ GRUBA YARDIM ETMEK ZORUNDA OLMASAM BEN DE ONLAR GİDERDİM.

BELKİ DE KAR YÜZÜNDEN GECİKMİŞLERDİR.

KARGALAR VE KARTALLAR. ORADA BİR ŞEY VAR.

BİR ADAMI AĞACA BAĞLA-MIŞLAR.

BİR İNGİLİZ SUBAYI BU. ARTIK ONUN İÇİN YAPACAK BİR ŞEY KALMAMIŞ.

ACABA ONU YERLİLER Mİ ÖLDÜRÜP BU AĞACA BAĞLADI?

ROYAL KALESİNDEN TEĞMEN ROBERT GREEN. BÖYLE BİR SONUN DÜŞMANLARIMIN BAŞINA BİLE GELMESİNİ İSTEMEM.

SUBAYI GÖMEN BLEK YOLUNA DEVAM EDER.

ŞİMDİ ARKADAŞLARIMI BULMALIYIM.

BU YOLDAN KİMSE GEÇMEMİŞ.

AZ SONRA BLEK'İN YÜZÜ GÜLER...

İŞTE DÖNÜYOR-LAR. HEY RODİ!

BLEK!

YALNIZ MISIN? PROFESÖR NEREDE?

KÜÇÜK MAX VE ADAMLARI İLE ADADA KALDI.

RODİ OLANLARI BLEK'E ANLATIR...

İNGİLİZLER ÇOK KALABALIK. BELKİ İKİ YÜZ KİŞİ. BÜTÜN GÖLÜN ETRA-FINI KUŞAT-TILAR.

ADAYI ÖĞRENDİKLERİNİ ÇOK GEÇ HABER ALDIK.

BÜTÜN ARKADAŞLARIMIZI TOPLAYIP BİRDEN SALDIRIRSAK BELKİ KUŞATMAYI YARABİLİRİZ.

NE YAZIK Kİ BU İMKANSIZ RODİ.

KULLANABİLECEĞİMİZ BÜTÜN ADAMLAR ÇOK UZAKTA VE ONLARI TOPLAMAK İÇİN ZAMANIMIZ YOK. ÜSTELİK GÖLÜN ÜZERİNDEKİ BUZ İYİCE KALINLAŞTIĞINDA İNGİLİZLER ADAYA DAHA ÇABUK VE KOLAY ULAŞACAK-LARDIR.

O HALDE NE YAPA-CAĞIZ?

İKİ KİŞİLİK BİR BİRLİK KU-RACAĞIZ. SEN VE BEN.

AMA ONLAR İKİ YÜZ KİŞİ?

İKİ YÜZ KİŞİ ÇOK MU? ADAM BAŞI YÜZ KİŞİ DÜŞÜYOR.

SANA GÖRE ÇOK DEĞİL AMA BEN ÇOK YİYİNCE KARNIM AĞRIYOR.

HİÇ DURMADAN HIZLI BİR YÜRÜYÜŞ SONUCU GÖLE ULAŞIRLAR. AMA DAHA GÖLÜ GÖRMEDEN SİLAH SESLERİNİ DUYARLAR...

BANG! BANG! BANG!

SAVAŞ ÇOK KIZIŞMIŞ!

PROFESÖR, KÜÇÜK MAX VE ADAMLARI İLE ADAYI SAVUNUYOR.

BANG! BANG! BANG! BANG! BANG! BANG! BANG!

BOŞA ATEŞ ETMEYİN! KURŞUNLARIMIZ FAZLA DEĞİL!

NE HABER PROFESÖR?

RÜZGAR ESİYOR VE ISI DÜŞÜYOR. GÖLDEKİ BUZ DAHA DA SAĞLAM OLACAK.

BUZUN ÜZERİNE KÜTÜK KOYUP ARKASINA SAKLANMAK ÇOK İYİ BİR FİKİR. İNGİLİZLERİN NASIL AKLINA GELDİ, ŞAŞIRDIM DOĞRUSU.

BLEK YARDIM GETİRENE KADAR DAYANMAK ZORUNDAYIZ.

BANG!

YA DA GÖLÜN BUZUNU ÇÖZMELİYİZ.

GÖLÜN BUZUNU ÇÖZMEK Mİ? CİDDİ MİSİN SEN?

DÜŞÜNMELİYİM MAX, BİRAZ KAFAMI ÇALIŞTIRMAM LAZIM.

PROFESÖR HIZLI BİR ŞEKİLDE DÜŞÜNMEYE ÇALIŞIRKEN, BLEK DE HAREKETE GEÇMİŞTİR...

NE YAPIYOR-SUN BLEK?

SKRRRRRRRI

BİRAZ SARMAŞIK TOPLA RODİ, İP YERİNE KULLANACAĞIZ!

BUNLAR OLDUKÇA SAĞLAM GÖRÜ-NÜYORLAR.

BU DALLARI EN YAKIN AĞACA BAĞLA.

NE YAPMAK İSTEDİĞİNİ BANA HALA SÖYLEMEDİN BLEK?

ŞİMDİ KENDİN ANLA-YACAKSIN.

RODİ'NİN HAYRETLE AÇILAN GÖZLERİ ÖNÜNDE BLEK KOCAMAN BİR KAYAYI KALDIRIR.

DÖRT KİŞİ BİR ARAYA GELSE ONU KALDI-RAMAZ.

SAVAŞ BÜTÜN HIZIYLA SÜRERKEN BLEK DÖRT MANCINIK HAZIRLAR...

KAYALARI İKİŞER İKİŞER ATACAĞIZ.

BEN HAZIRIM BLEK.

BU SIRADA İNGİLİZLER, KÜTÜKLELİN ARKASINA SIĞINARAK ADAYA GİTTİKÇE YAKLAŞMAKTADIR...

BANG!
BANG!
BANG!
BANG!

İNGİLİZLER GİTTİKÇE YAKLAŞIYOR PROFESÖR!

GALİBA BULDUM. BURADA BİR, İKİ VARİL KADAR BENZİN VAR MI?

HEPSİ BU PROFESÖR.

BUZLARI ÇÖZMEK İÇİN BU YETMEZ. GALİBA BAŞKA BİR ÇARE BULMAK ZORUNDAYIM.

O SIRADA BLEK HAREKETE GEÇMİŞTİR...

HAYDİ!

ZAK!

İKİ MANCINIK AYNI ANDA...
SWIIIIII
SWOOOMMMP!!!
SKRAKSSSSS!!!
KAYALARIN HIZI VE AĞIRLIĞI BUZLARI KIRAR...
İMDAAT!
AH!
BUZLAR KIRILDI!
SFLASCCC!
BU KAYALARIN DAHA UZAĞA GİTMESİ LAZIM. HAYDİ RODİ!
ZACK!
BUNUN BLEK'İN İŞİ OLDUĞUNA DAİR HERŞEYİNE İDDİAYA GİRERİM MAX!
SWIIIIIII
SWIIIIIIIIIIII

HEMEN KIYIYA DÖNELİM!

SKRAKS!!

SWOOMPP!!!

AH!

SFLASCC!!

BÜTÜN BUZLAR KIRILIYOR!

BENİMLE GEL EVLA! BU PANİKTEN FAYDALANARAK İNGİLİZLERİ İYİ BİR DERS VERELİM.

KIYIYA KOŞAN İNGİLİZLER, BLEK'İ KENDİLERİNİ BEKLER BULURLAR...

BİRAZ DAHA KOŞARSAK KURTULURUZ!

BUZ BANYOSU DAHA İYİ!

AMA... BLEK DE BİZE DOĞRU KOŞUYOR?

AUGH!

SKRAKSS!!

GASP!

AH!

ŞU TARAFTAN, ÇABUK!

SPANK

KIYIYA YÜRÜYEREK ÇIKAMAYACAKSINIZ!

AH!

AAH!

İMDAAAT!

ŞİMDİ HAPI YUTTUK İŞTE!

ŞU GELENLERİN DE İŞİNİ GÖRELİM!

LANET OLASI ADAM! SONUN GELDİ!

ARKADAN ATEŞ ETMEK OLUR MU?

AAAAAAH! BLEK YALNIZ DEĞİLMİŞ!

BANG!

GERİ DÖNÜN KIRMIZI CEKETLİLER!

SMACK!

SKRAKKKKSSS!!!

ADADA BULUNAN PROFESÖR, KÜÇÜK MAX VE DİĞERLERİ DE HAREKETE GEÇERLER...

HÜCUUUM!

İNGİLİZLER PANİĞE KAPILDI! BLEK ONLARI MAHVEDİYOR! AMA BÜTÜN İŞİ ONA BIRAKMAYALIM!

BU TARAFTAN! BUZ BURADA OLDUKÇA KALIN!

KIYIYA YAKLAŞTIKLARINDA KARŞILAŞTIKLARI İNGİLİZLERİ HEMEN BOZGUNA UĞRATIRLAR...

ARKANIZA BAKIN KIRMIZI CEKETLİLER! BLEK GELİYOR!

BANG

BANG!

İNGİLİZLER DEHŞETE DÜŞMÜŞLERDİR...

BLEK'LE ÇATIŞMAK İSTEMİYORUM!

KAÇALIM!

BLEK BENİ ÇOK KORKUTUYOR!

MİLLİYETÇİLER KAYIP VERMEDEN KIYIYA ÇIKARLAR...

KURTULDUK ARKADAŞLAR!

DELİKANLI GİBİ KOŞUYORSUNUZ PROFESÖR, DİKKAT EDİN DE KAYIP DÜŞMEYİN.

BEN... AAH!

SÖYLEMİŞTİM.

ŞOM AĞIZLI SAYGISIZ VE TERBİYESİZ ÇOCUK! AĞZINI AÇMASAYDIN DÜŞMEZDİM.

ÖZÜR DİLERİM.

İNGİLİZLER TOPARLANMADAN ADAMLARINI BURADAN UZAKLAŞTIR KÜÇÜK MAX. SİZİN DE DİNLENMEYE İHTİYACINIZ VAR.

TEŞEKKÜRLER BLEK!

DAHA SONRA KÜÇÜK MAX VE ADAMLARI UZAKLAŞIRKEN, DOSTLARIMIZ DA GERİ DÖNERLER...

BEN İNGİLİZLERİN ADAYA YAKLAŞMALARINI ÖNLEMEK İÇİN ÇARELER ARARKEN SEN TAM ZAMANINDA MÜDAHALE ETTİN BLEK.

BENİMKİ NAÇİZANE BASİT BİR BULUŞTU BLEK.

KURU DALLARI YAKIP BUZU ÇÖZMEYİ DÜŞÜNÜYORDUM.

SİZ BİR DAHİSİNİZ PROFESÖR.

SİLAH SESLERİNİ DUYDUĞUMUZDA GEÇ KALDIĞIMIZI SANDIK VE SİZİN İÇİN ÇOK KORKTUK PROFESÖR.

AMA BENİ BUZDA KAYDIRMAK İÇİN AĞZINI TAM VAKTİNDE AÇTIN DEĞİL Mİ?

ORMANA VARMAK İÇİN HIZLI BİR TEMPODA YÜRÜRLER, FAKAT BİRDEN...

AAAYEEE-EEEEE!

IRAQUİLERİN SAVAŞ ÇIĞLIĞI! NELER OLUYOR ACABA?

BANG! BANG!

BU GÜN DE ŞANSIMIZ SAVAŞTAN AÇILDI.

BİR TEPENİN ÜZERİNDE ÜÇ ADAM VE BİR GENÇ KIZ KENDİNİ KORUMAYA ÇALIŞMAKTADIR...

DAYANAMAYACAĞIZ BAYAN!

ÇENE ÇALACAĞINIZA ATEŞ ETMEYE BAKIN!

BANG!

BANG

VAKİT VARKEN KAÇALIM BURADAN!

AH!

BANG!

GERİ DÖNÜN! BENİ KORUMANIZ VE REHBERLİK YAPMANIZ İÇİN PARA VERDİM SİZE!

İLK TEHLİKEDE BENİ BIRAKIP KAÇTILAR. ONLARA GÜVENMEMEM GEREKİYORMUŞ.

İROQUİLER KAZANDIKLARINDAN EMİN İLERLERLER...

KENDİMİ SONUNA KADAR KORUYACAĞIM.

AAAHEEEHH!!!!!!

RIP

O SIRADA BLEK VE ARKADAŞLARI HAREKETE GEÇER...

ATEŞ ARKADAŞLAR, ŞUNLARIN TOZUNU ALALIM!

BANG!

BLEK!

YARDIMIMA GELENLER VAR. ŞÜKÜRLER OLSUN!

AH!

BLEK YUMRUKLARIYLA KENDİNE YOL AÇAR...

GASP!

ÇEKİLİN AYAK ALTINDAN!

IMD AAAT!

AUGH!

KÖYÜNÜZE DÖNÜN! YOKSA EBEDİYEN BURADA KALIRSINIZ!

ÇELİK BLEK!

KAÇAN KURTULUR!

SKRAAAKKKSS!!

ÇELİK BLEK'E KARŞI KOYULMAZ!

TAVŞAN GİBİ KAÇIYORLAR!

IROQUILERİN BU KADAR HIZLI KOŞTUKLARINI BİLMEZDİM.

ADIM ANNA SOLİNAS! HAYATIMI SİZE BORÇLUYUM!

ŞEYYY... BEN PROFESÖR OCCULTİS VE BU DA...

?!?!?

...BU DA RODİ! KENDİSİ BİRAZ VAHŞİDİR!

SİZİN KİM OLDUĞUNUZU YERLİLERDEN DUYDUM. ÇELİK BLEK! ADINIZI DUYMUŞTUM.

BU KADAR ÜNLÜ OLDUĞUMU BİLMİYORDUM

SİZ OLMASAYDINIZ KURTULAMAZDIM.

BURADA NE ARIYORSUNUZ BAYAN SALİNAS?

GENÇ KIZIN SESİ TİTRER...

SEVDİĞİM BİR ADAMI ARIYORUM. ÜÇ YERLİ REHBER TUTMUŞTUM, ONLAR DA KAÇIP GİTTİLER.

AZ SONRA GECE OLACAK. SIĞINACAK BİR YER BULMALIYIZ.

BİR DAVET Mİ BU?

TABİİ Kİ! ELBETTE! BÖYLE VAHŞİ VE TEHLİKELİ BİR YERDE SİZİ ASLA YALNIZ BIRAKAMAYIZ.

TEŞEKKÜR EDERİM.

BU KIZ HOŞUMA GİTMEDİ.

NE ZAMAN BİR KADIN GÖRSEK SENİN HOŞUNA GİTMEZ ZATEN.

BİZİ KÜÇÜMSER GİBİ KONUŞUYOR, FARKINA VARMADIN MI?

GEÇİRDİĞİ KÖTÜ OLAY SİNİRİNİ BOZMUŞTUR.

UFAK BİR YEMEKTEN SONRA...

DAHA İYİ BİR YER BULAMADIĞIMIZ İÇİN ÖZÜR DİLERİZ BAYAN SOLİNAS.

HAYATIMI KURTARDINIZ, DAHA NE OLSUN?

BİR SÜRE SONRA HEPSİ UYUMUŞTUR, ANNA HARİÇ...

GİTME ZAMANI GELDİ.

ANNA, PROFESÖRÜN TÜFEĞİNİ DE ALIR...

BU TÜFEK VE TABANCAMLA YOLUMA DEVAM EDEBİLİRİM.

GENÇ KIZ İHTİYATLA MAĞARADAN ÇIKAR...

BLEK'İ ÖLDÜREBİLİRDİM AMA YAPAMAYACAĞIM, BENİM HAYATIMI KURTARDI.

AMA ANNA BLEK'İ YETERİNCE TANIMAMAKTADIR...

KAÇMAYI BAŞARDIĞINI ZANNETMESİNİ İSTERDİM AMA OYUN ARTIK BİTMELİ.

KAÇMAK ÇOK KOLAY OLDU. BLEK SANDIĞIM KADAR AKILLI DEĞİLMİŞ.

ÖLÜM GENÇ KIZA YAKLAŞMAKTADIR...

FAKAT O SIRADA BLEK GELİR...

NEREYE GİDİYORSUNUZ? GECE VAKTİ ORMANDA DOLAŞMAK ÇOK TEHLİKELİDİR!

SİZ?

ÇELİK BLEK!

MAĞARAYA DÖNMELİYİZ!

ESİRİNİZ MİYİM BLEK?

MİSAFİRİMİZSİNİZ! AMA YİNE DE BİZE AÇIKLAMA YAPMALISINIZ!

ANNA ANLATMAYA BAŞLAR...

BEN BİR İNGİLİZİM VE SİZ DE BENİM DÜŞMANIMSINIZ. BEN BİR İNGİLİZ SUBAYININ NİŞANLISIYIM.

İNGİLİZ OLUN YA DA OLMAYIN, SİZ HER ŞEYDEN ÖNCE...

...BİR İNSANSINIZ. SİZİ O YERLİLERDEN KURTARMAK BİZİM GÖREVİMİZDİ.

VE SİZİ EMİN BİR YERE BIRAKANA KADAR DA KORUYACAĞIZ.

ORMANA NİŞANLIMI ARAMAK İÇİN GELDİĞİMİ SÖYLEMİŞTİM. BELKİ DE SİZ ONU YAKALADINIZ.

...VE BELKİ DE İŞKENCE YAPARAK ÖLDÜRDÜNÜZ.

BİZ ESİRLERE İŞKENCE YAPMAYIZ. ONLARI ESİR DEĞİŞİMİ İÇİN KULLANIRIZ.

ADI ROBERT GREEN! TEĞMEN ROBERT GREEN! ADINI DUYMUŞ MUYDUNUZ?

BU DURUMDA SİZE KÖTÜ BİR HABERİM VAR, NE YAZIK Kİ NİŞANLINIZ ÖLMÜŞ!

ONU ÖLDÜRDÜNÜZ ALÇAKLAR!

ONU ORMANDA BİR AĞACA BAĞLI OLARAK BULDUM. BÜYÜK BİR İHTİMALLE YERLİLER ÖLDÜRMÜŞ OLMALI.

TANRIM! ÇOK KORKUNÇ!

OTURUN LÜTFEN. DİNLENMEYE İHTİYACINIZ VAR.

DÜŞMANIM OLSANIZ DA SİZE İNANIYORUM BLEK.

SİZ HEM AKILLI, HEM DE GÜÇLÜ BİR KADINSINIZ BAYAN SOLİNAS.

SIRADA . . .

BEYAZ REİSE HABER VEREYİM, BLEK'LE TEK BAŞIMA UĞRAŞAMAM.

KIZACAK AMA GENE DE UYANDIRACAĞIM.

AZ SONRA YERLİ BİR KULÜBEYE GİRER...

GECE YARISI NE İSTİYORSUN LANET OLASI!

ÇELİK BLEK'İN NEREDE OLDUĞUNU BİLİYORUM.

BLEK'İN YANINDA PROFESÖR, RODİ VE BİR DE KADIN VAR!

KADIN MI?

SAVAŞÇILARI UYANDIR! HEMEN GİDİP BLEK VE ARKADAŞLARINI YAKALAYALIM!

AZ SONRA, HENÜZ KARANLIK ORMANDA HÜKÜM SÜRERKEN, KALABALIK BİR IROQUI GRUBU BLEK VE ARKADAŞLARININ BULUNDUĞU YÖNE DOĞRU YÜRÜMEKTEDİR...

BLEK BENİM İÇİN ÖNEMLİ DEĞİL. AMA CESEDİNE İYİ PARA VERİYORLAR YERLİLER O PARAYI BENİM İÇİN ALABİLİRLER.

SABAHIN İLK IŞIKLARINDA...

İŞTE MAĞARA BEYAZ REİS!

SAVAŞÇILAR ÇEVREYİ SARSIN!

BU SIRADA BLEK VE ARKADAŞLARI UYANMIŞLARDIR...

SİZİ EN YAKIN İNGİLİZ KALESİ CİVARINA BIRAKALIM BAYAN SOLİNAS.

TEŞEKKÜR EDERİM.

NİŞANLINIZIN BAŞINA GELİNLER BENİ ÇOK ÜZDÜ. DÜŞMANIM DA OLSA HOŞ BİR DURUM DEĞİL.

AYNI ANDA TEPELERİN ÜZERİNDE...

GÖZLERİME İNANAMIYORUM, AMA O! TA KENDİSİ!

PEKALA, BLEK VE ARKADAŞLARINI ÖLDÜREBİLİRSİNİZ! AMA KIZI CANLI İSTİYORUM, ANLADINIZ MI! VE HİÇ BİR ZARAR GÖRMESİN!

BEN KAMPA DÖNÜYORUM. ÇATIŞMAYI SEN YÖNET!

EMİRLERİN YERİNE GETİRİLECEKTİR.

LANET OLSUN! ANNA'NİN O ADAMLARLA NE İŞİ VAR?

BLEK VE ARKADAŞLARI MAĞARADAN ÇIKARLAR...

GÖZLERİNİZİ DÖRT AÇIN! BU BÖLGE YERLİLERLE DOLU!

MAĞARADAN VE KAYALIKLARDAN UZAKLAŞINCA İŞİMİZ DAHA DA KOLAYLAŞIR!

VE AZ SONRA...

BLEK'İ BEN ÖLDÜRECEĞİM!

AAAYE-EH!!!!!

BLEK KENARA ÇEKİLEREK KURTULUR...

DİKKAT! YERLİLER!

SWIIIIII!!!

ATEŞ EDİN! BU KADAR SAMİMİYETTEN HOŞLANMADIĞIMIZI BU ARKADAŞLARA ANLADIKLARI DİLDEN ANLATALIM!

BANG!

AH!

BANG!

SİZ BURADA DURUN VE KIMILDAMAYIN!

TABANCAMLA SİZE YARDIM ETMEYE ÇALIŞACAĞIM!

PROFESÖR VE RODİ IROQUILERİ UZAK TUTMAYA ÇALIŞIRLAR...

BANG!

ÇABUK OL BA-CAKSIZ! TÜFEĞİ DOLDURMAKTA VE ATEŞ ETMEKTE NE KADAR HİZLI OLDUĞUMUZU GÖSTERELİM ŞUNLARA!

BLEK İRİ BİR KAYANIN ÜZERİNE ÇIKAR...

ŞUNLARA KOLAY UNUTAMAYACAKLARI BİR DERS VERELİM!

ZIIIPPP !!

YAAAHEEEHIII!

SOLUK YÜZLERE ÖLÜM!

ŞİMDİ SİZİN YÜZÜNÜZ SOLACAK!

AH!

SKRAKKSS!!!

BLEK FIRTINASI ESER...

AUGH!

MANİTU! DÜNYANIN SONU!

ŞU ARKADAŞINA TÜFEKTEN DAHA ETKİLİ OLDUĞUNU GÖSTER BAKALIM!

AHOU!

SNICK!

AAHEEEHIII!

KAFA DERİNİ YÜZECEĞİM İHTİYAR ADAM!

GELİYOR-LAR PRO-FESÖR!

BU VAHŞİ BANA İHTİYAR MI DEDİ?

BU GENCECİK YAŞIMDA BANA İHTİYAR DENMESİNE DAYANAMAM!

AH!

BANG!

BANG!

AĞAÇTA KAR BIRAKMADIN SAVAŞÇI!

SKRAAAKS!

HEPSİ TAVŞAN GİBİ KAÇIYORLAR!

KESİN BİR ZAFER BU BLEK!

AMA ZAFER SEVİNCİ UZUN SÜRMEZ...

BAYAN ANNA, ARTIK GELEBİLİRSİNİZ!

ANNA, CEVAP VERİN!

TABANCASI BURADA!

YERLİLER KAÇIRMIŞ!

ONU YALNIZ BIRAKMAMALIYDIK!

O VAHŞİLERİN NEDEN BU KADAR ÇABUK KAÇTIKLARI ANLAŞILDI!

YERDEKİ İZLER ÇOK NET BLEK!

KAR KAPATMADAN PEŞLERİNDEN GİDELİM!

KAR DA TAM YAĞACAK ZAMANI BULDU, AKSİLİK İŞTE!

KAR YAĞMAYA DEVAM EDER... IROQUILER DE BİR SÜRE SONRA KÖYLERİNE VARMIŞTIR...

SİZ ÇADIRLARINIZA DÖNÜN, ESİRİ BEYAZ REİSE BEN GÖTÜRECEĞİM!

YÜRÜ SQUAW!

BENİ ÖLDÜRMEK İÇİN NE BEKLİYORSUNUZ?

BENİ KORKLATAMAZSINIZ!

GİR!

SEN GİT!

AH!

EMİRLERİNİ YERİNE GETİRDİM BEYAZ REİS! AMA BLEK VE ARKADAŞLARI KAÇTILAR!

SEN? OLAMAZ! HAYAL GÖRÜYOR OLMALIYIM!

KALK DA SENİ ŞU İPLERDEN KURTARAYIM.

ROBERT! YAŞIYORSUN DEMEK...

BANA ÖLDÜĞÜNÜ SÖYLEMİŞLERDİ! TANRIM, NE KADAR MUTLUYUM...

SAKİN OL HAYATIM, ARTIK EMNİYETTESİN!

AMA BURADA, BU VAHŞİLERLE NE YAPIYORSUN? ÜNİFORMAN NEREDE?

ÖZEL BİR GÖREVLE GÖNDERİLDİM ANNA. KUMANDANLIK, ASİLERE KARŞI IROQUİLERİ ÖRGÜTLEMEM İÇİN GÖNDERDİ.

AMA KUMANDANLIK, SENİN UZUN ZAMANDİR KAYIP OLDUĞUNU, BİR HABER ALAMADIKLARINI BİLDİRMİŞTİ BANA?

KUMANDANLIK, GÖREVİMİN BAŞARILI OLMASI İÇİN BU BİLGİYİ GİZLİ TUTUYOR.

ORTALARDA GÖRÜNMEM DE GÖREVİMİ TEHLİKEYE ATACAĞINDAN, KALEYE GİDİP SANA HABER VEREMEDİM.

ARTIK BİRBİRİMİZİ BULDUĞUMUZA GÖRE GEÇMİŞİ UNUTABİLİRİZ. GEL SANA BİR SARILAYIM.

BLEK SENİN ÖLDÜĞÜNÜ VE CESEDİNİ BİR AĞACA BAĞLI OLARAK BULDUĞUNU SÖYLEMİŞTİ BANA.

YALAN SÖYLEMİŞ! ASİ BİR KÖPEĞİN SÖZLERİNE NASIL İNANABİLİRSİN?

SENİ ÜZÜP ACIDAN ÖLDÜRMEK İSTEMİŞ! BANA GÜVEN SEVGİLİM.

HAKLISIN! BLEK ADİ YALANCININ BİRİ! ONA İNANMAKLA APTALLIK ETTİM!

DURMADAN YAĞAN KAR, BLEK VE ARKADAŞLARININ İZLERİ TAKİP ETMESİNİ GİTTİKÇE ZORLAŞTIRMAK-TADIR...

AMMA DA SOĞUK HA! AYAZ İLİKLERİME KADAR İŞLEDİ!

CEKETİNİZİ DEĞİŞTİRİP DAHA KALIN BİR ŞEYLER GİYMELİSİNİZ PROFESÖR.

BU TARİHİ CEKETİMDEN BENİ ASLA KİMSE AYIRAMAZ!

KAR IROQUILERİN İZLERİNİ İYİCE KAPATTI, ARTIK BU HIZLA YÜRÜMEK GEREKSİZ.

ÇOK HAKLISIN BLEK.

AZ SONRA...

FIRTINA DİNİNCE ARAMAYA DEVAM EDERİZ.

ŞU ALEVLERİN TATLI SICAKLIĞINA BAYILDIM.

KULÜBEDE ELİNİZİ YAKTIĞINIZDA BÖYLE SÖYLEMİYORDUNUZ.

ELİMİN YANMASI MAX'İN HATASIYDI, ATEŞİN DEĞİL! MÜNASEBETSİZ RODİ!

BÜTÜN GECE YAĞAN KAR, ERTESİ SABAH NİHAYET DİNMİŞTİR...

GÖREVİMİ BİR AN ÖNCE BİTİRMEYE ÇALIŞACAĞIM. ŞANSIMIZ VARSA BURADAN ÇABUK KURTULABİLİRİZ!

GECE OLMADAN DÖNECEĞİM!

SENİ HASRETLE BEKLEYECEĞİM ROBERT!

BU HARİTANIN YANLIŞ OLMASI İMKANSIZ! DİĞER BÜTÜN İŞARETLER DOĞRU!

BİRÇOK DEFA KONTROL ETTİK, BEYAZ REİS!

YEŞİL MAĞARA YOK!

VAR! SADECE SEN VE ADAMLARIN ONU HENÜZ BULAMADINIZ!

O YOLU TEKRAR TAKİP EDELİM BUGÜN!

PEKİ BEYAZ REİS!

İŞTE HARİTADA İŞARETLİ BOĞAZ...

...İŞTE BUZ TUTMUŞ NEHİR!

VE İŞTE DAĞ KEDİSİ ŞEKLİNDEKİ KAYA! TAM DA HARİTADA İŞARETLİ OLDUĞU GİBİ!

ROBERT GREEN VE IROQUILER BİRAZ DAHA İLERLEYEREK BİR VADİYE ULAŞIRLAR...

YEŞİL MAĞARA BU VADİDE OLMALI! HARİTA ÖYLE GÖSTERİYOR!

HER KAYANIN, HER ÇALİNİN ARKASINI ARADIK, BEYAZ REİS!

TEKRAR ARAYALIM!

KIZILDERİLİLER TEKRAR AMAYA BAŞLARLAR...

BÜTÜN HALATIMI BU HARİTA İÇİN RİSKE ATTIM. YA PLANLARIM SUYA DÜŞERSE?

ARADIĞIMI BULAMAZSAM MAHVOLU... BİR DAKİKA! SAKIN.., NASIL DA DÜŞÜNEMEDİM?

EĞER BİR TOPRAK KAYMASI OLMUŞSA MAĞARANIN GİRİŞİ KAYBOLMUŞTUR. ÖRNEĞİN BURADA BİR KAYMA OLMUŞ GÖRÜNÜYOR...

ÇABUK ŞU KAYALARI KALDIRIN!

ÇABUK OLAN SALAK HERİFLER!

SKRRRR!

ROBERT GİDEREK ARTAN BİR SİNİRLE BEKLER VE NİHAYET BİR ZAFER HAYKIRIŞI KOYVERİR...

İŞTE O LANET OLASI MAĞARA! ÇABUK, ŞU BÜYÜK KAYAYI DA KALDIRIN ORADAN!

ŞİMDİ HEPİNİZ KÖYE DÖNÜN! BU AKŞAM HEPİNİZE BOL BOL ATEŞ SUYU VAR!

YERLİLER GERİ DÖNEREK VADİDEN UZAKLAŞIRLAR...

ÇABALARIM BOŞA GİTMEDİ!

İŞTE KASA!

ALTINLAR... MÜCEVHERLER... ZENGİNİM!

AYNI ANDA IROQUILERİN KÖYÜNDE...

NİHAYET KÖYLERİNİ BULDUK!

ACABA ANNA'YI NEREYE KAPATTILAR?

KAPATMAMIŞLAR, ŞURAYA BAK!

BİN KUNDUZ!

ANNA SOLİNAS O ESNADA KULÜBEDEN ÇIKMIŞTIR..

BELKİ YERLİLER, KAMPIN ÇOK SIKI MUHAFAZA EDİLDİĞİNİ DÜŞÜNDÜKLERİNDEN ONU BAĞLAMADILAR?

BELKİ DE HAKLISINIZ PROFESÖR.

NEREYE BLEK?

BANA OK VE YAY GEREKİYOR!

ŞU NÖBETÇİDEN ALABİLİRİM...

TATLI UYKULAR SANA!

SOCK!

GASP!

PROFESÖRÜN YAZDIĞI MESAJ OKA BAĞLANIR VE...

O KAĞIDA ROMAN YAZDINIZ HERHALDE PROFESÖR?

ZIIIPPP!!!

YALNIZCA BASİT BİR MESAJ RODİ.

? BİR OK?

SIAK!..

ÜZERİNDE BİR MESAJ VAR.

"SEVGİLİ BAYAN SOLİNAS, SİZİ KADERİNİZE TERK ETMİŞ DEĞİLİZ. BU GECE KÖYE HÜCUM EDECEĞİZ VE SİZİ KURTARACAĞIZ. İMZA: PROFESÖR OCCCULTİS."

BENİ ALÇAKÇA KANDIRDIKTAN SONRA ŞİMDİ DE KURTARMAYI MI DÜŞÜNÜYORLAR?

ANLAYAMADIM DOĞRUSU! SAKİN BU MESAJ ROBERT'İ YAKALAMAK İÇİN BİR TUZAK OLMASIN? ROBERT BİR İNGİLİZ SUBAYI VE BLEK ONUN BURADA OLDUĞUNU ÖĞRENMİŞ OLABİLİR.

DAHA SONRA ROBERT GERİ DÖNER...

YARIN ANNA İLE BU LANET YERDEN UZAKLAŞIRIM. YENİ VE GÜZEL BİR HAYAT BİZİ BEKLİYOR.

NİHAYET DÖNDÜN ROBERT!

BULDUM ANNA, BULDUM!

ROBERT KASAYI AÇAR. ANNA ŞAŞKIN ÖYLECE BAKAKALIR...

BAK! ALTINLAR VE MÜCEV-HERLER! ARTIK ZENGİN OLDUK ANNA!

AMA...

BU DA SANA HEDİYEM ANNA?

AMA NEREDEN ÇIKTI BU ALTINLAR VE MÜCEV-HERLER?

YARIN QUEBEC'E HAREKET EDECEĞİZ. SONRA AVRUPA'YA GEÇERİZ. PARİS'E YERLEŞMEYE NE DERSİN?

QUEBEC? PARİS? AMA SEN KALEYE GERİ DÖNMELİSİN?

HAYIR! ASKERLİK BİTTİ ARTIK ANNA! ŞİMDİ ZENGİNİM! ELİME BİR FIRSAT GEÇİRDİĞİMDE ONU ASLA KAÇIRMAM!

HIRSIZLIK VE SOYGUNDAN ARANAN TURNER İSİMLİ BİR SERSERİNİN ELİNDE BÜYÜK BİR HAZİNEYİ GÖSTEREN BİR HARİTA OLDUĞUNU BİLİYORDUM!

O ADAMI TAKİP ETTİM, YAKALADIM VE ELİNDEKİ HARİTAYI ALDIM! SONRA KENDİ ELBİSELERİMİ ONA GİYDİRİP BELGELERİMİ CEBİNE KOYDUM VE BİR AĞACA BAĞLAYIP BIRAKTIM!

DEMEK BLEK'İN BULDUĞU ADAM TURNER İMİŞ.

ÖYLE! AMA ONU GÖREN HERKES TEĞMEN GREEN'İN ÖLDÜĞÜNÜ ZANNEDİYOR!

ARTIK YAŞAMADIĞIMA GÖRE KİMSE BENİ ARAMAZ! KUMANDANLIKTAN GELDİĞİMİ SÖYLEYİP IROQUILERİ HAZİNEYİ ARAMAK İÇİN BANA YARDIM ETMEYE İKNA ETTİM!

KASAYI BULMAK İÇİN BİR AYDAN FAZLADIR UĞRAŞIYORDUM. NİHAYET SEN GELDİN VE BULDUM. BANA UĞURLU GELDİN ANNA.

KAÇAKSIN VE BİR ADAM ÖLDÜRDÜN!

BOŞVER! ARTIK EVLENİP RAHAT BİR HAYAT SÜREBİLİRİZ. DAHA BAŞKA NE İSTEYEBİLİRİZ Kİ?

AYNI ANDA, HAREKETE GEÇMEYE KARAR VEREN DOSTLARIMIZ, PROFESÖRÜN PLANINI UYGULAMAYA BAŞLARLAR...

ELLİYE KADAR SAY VE HAREKETE GEÇ BLEK. GAYET UYUMLU HAREKET ETMELİYİZ.

UYUMLU NE DEMEK?

BİR, İKİ, ÜÇ... UYUMLU, YANİ BİRBİRİMİZE UYGUN OLARAK DEMEK. DÖRT, BEŞ ALTI...

...KIRK YEDİ, KIRK SEKİZ, KIRK DOKUZ....

... ELLİ!

SKRAAKKSSS

TOPRAK KAYIYOR!

DAĞ BAŞIMIZA YIKILIYOR!

SKRAAKKSSS!!

ATEŞ ETME OĞLUM. ŞAYET BLEK'İN YARATTIĞI FELAKET YETERLİ OLURSA BİZE GEREK KALMAZ.

BLEK DEVAM EDER...

SKRAAAKKSS

KAÇIN ÇABUK!

AH!

MANİTU!

KBAK55

GÖRÜNÜŞE GÖRE BİR GRAM BİLE BARUT HARCAMAYACAĞIZ.

CEYLAN GİBİ KOŞUYORLAR! PLANINIZ MÜKEMEL İŞ GÖRDÜ PROFESÖR.

AZ SONRA BOŞ KÖYDE BLEK, PROFESÖR VE RODİ BULUŞURLAR...

ATEŞ ETMEDİĞİNİZ İSABET OLDU PROFESÖR. YOKSA BUNUN DOĞAL BİR FELAKET OLMADIĞINI ANLAYA-BİLİRLERDİ.

AMA ANNA NEDEN DIŞARI ÇIKMADI?

BELKİ KAÇMASIN DİYE GECELERİ BAĞLIYORLARDIR.

KAPI ARALIK. GİRELİM AMA DİKKATLİ OLUN!

İÇERİ GİRDİKLERİNDE...

SİZİ BEK-LİYORDUM.

BAYAN ANNA? KİM BU ADAM?

GENÇ KIZIN GÖZÜNDE YAŞLAR OLMASINA RAĞMEN SESİ KARARLIDIR...

BRİTANYA KRALİÇESİNİN SUBAYLARINDAN TEĞMEN GREEN! NİŞANLIM! AMA ŞİMDİ KAÇAK VE KATİLDİR!

ERTESİ GÜN ROYAL KALESİNDEN BİR MİL UZAKTA..

BENİ BIRAKIRSANIZ SİZE ÇOK PARA VERİRİM!

KES SESİNİ GREEN! PARA BİZİM İÇİN, SENİN SANDIĞIN KADAR ÖNEMLİ DEĞİL!

AYRILMA VAKTİ GELDİ TEĞMEN! AZ SONRA İNGİLİZ DOSTLARINIZ SİZİ BULDUĞUNDA NE MAL OLDUĞUNUZU ANLASINLAR DİYE SIRTINIZA BİR NOT KOYUYORUM!

SİLAH SESLERİ NÖBETÇİLERİN DİKKATİNİ ÇEKMEYE YETER EVLAT!

BANG!

BANG!

TEĞMENİN ATI KALEYE GİRER...

ATI TUTUN!

BİNİCİSİNİ BAĞLAMIŞLAR!

TANIDIM ONU! TEĞMEN GREEN!

SİZE BİR HAİN VE KATİL GÖNDERİYORUM! BLEK

BİR TEPENİN ÜZERİNDE BLEK VE ANNA, TEĞMENİN SON AT SÜRÜŞÜNÜ İZLEMİŞLERDİR..

YAPTIĞINIZA PİŞMAN MISINIZ ANNA?

HAYIR BLEK, VİCDANIM ÇOK RAHAT. BÖYLE BİR ADAMLA YAŞAYAMAZDIM.

BENİM İDEALİMDEKİ ADAM ROBERT DEĞİLMİŞ. İDEALİMDEKİ ADAM AYNI SİZİN GİBİ BİRİ BLEK.

BEN DE SİZİN GİBİ BİRİNİ SEVEBİLMEYİ İSTERDİM ANNA AMA GÖREVİM HENÜZ BİTMEDİ!

ARTIK ARKADAŞLARIMIN YANINA GİTMELİYİM.

BLEK... BLEK...

GREEN'İN BULDUĞU HAZİNE ARTIK SİZE AİT!

SİZDE KALSIN! ADAMLARINIZIN SİLAHA İHTİYACI VAR.

AYRILMA ZAMANI GELMİŞTİR...

SİZİ TEKRAR GÖREBİLİRMİYİM?

NE ZAMAN İSTERSENİZ.

ORMAN BENİM EVİMDİR. İSTEDİĞİNİZ ZAMAN BULABİLİRSİNİZ.

GÖRÜŞMEK ÜZERE BLEK!

ORADA BENİ

SON

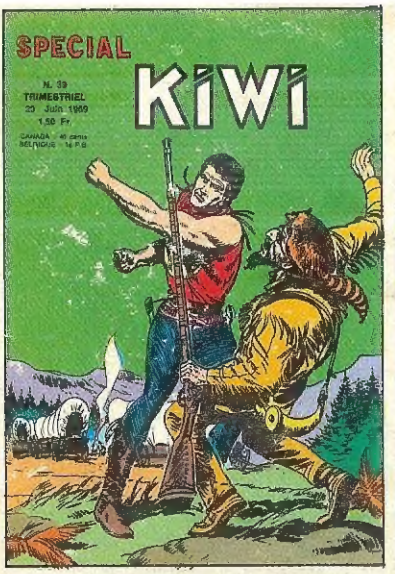

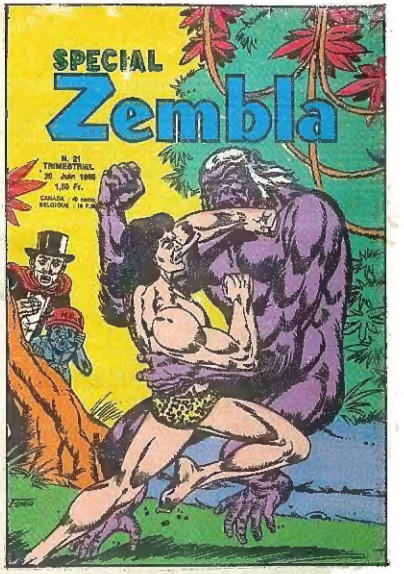

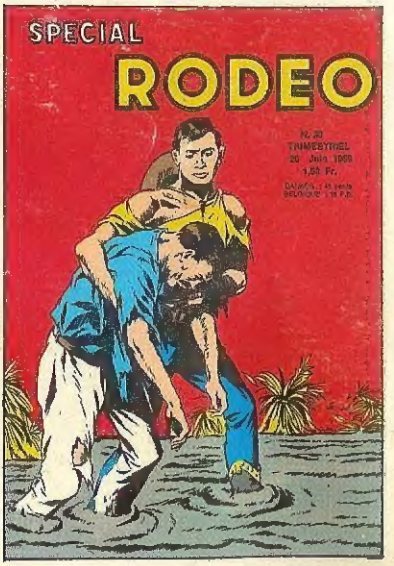

Partez en vacances avec du sérieux

3 numéros spéciaux de 200 pages

les plus belles aventures du monde !

BLEK, ZEMBLA TEX

et bien d'autres

Comité de Direction : Auguste Vistel, gérant ; Marcel Navarro, directeur de publication ; Claude Vistel, membre. Editions L.U.G., 6, rue Emile-Zola, LYON. Loi n° 49-956, du 16 juillet 1949, sur les publications destinées à la jeunesse. Dépôt légal C 221. 10 juin 1969. Imp. GEORGES LANG, 11, r. Curial, PARIS. N.M.P.P.